

PLAN MOBILE-HOMES ET CHALET

MODÈLE 6 PLACES :

Largeur : 3,80 m • Longueur : 7,80 m • Surface : 30 m²

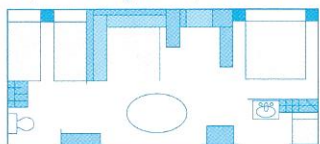

MODÈLE 4 PLACES :

Largeur : 3,80 m • Longueur : 7 m • Surface : 26,5 m²

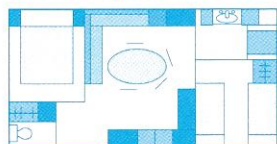

MODÈLE 3 CHAMBRES : 6-8 pl. MODÈLE 3 CHAMBRES : 6 pl.

Largeur : 3,80 m • Longueur : 9,20 m
Surface : 35 m²

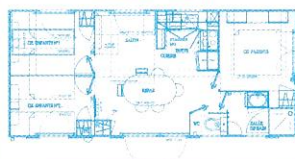
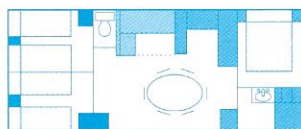

MODÈLE 2 PLACES :

Surface : 25 m²

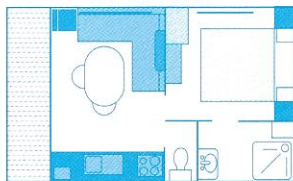

CHALET 5 PLACES :

Surface : 28 m²

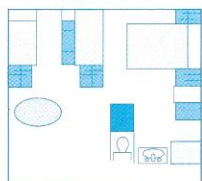

MODÈLE HANDICAPÉ :

Largeur : 4,10 m • Longueur : 9,20 m • Surface : 38 m²

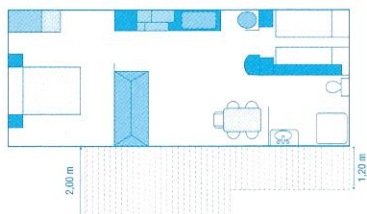

INVENTAIRE DE BASE

8 Assiettes creuses	3 Casseroles	1 Salon de Jardin
8 Assiettes plates	2 Poêles	1 Parasol
8 Assiettes à dessert	1 Fait-tout	1 Barbecue
Couverts	1 Tire-bouchon	4 Alèses
8 Verres	1 Décapsuleur	Ustensiles de ménage
6 Bols - 6 Tasses	1 Cafetière	2 Chaises relax
2 Saladiers	6 Couvertures	
1 Essoreuse	6 Oreillers	

TARIFS 2012

Location Mobile-home • chalet à la semaine Les arrivées se font à partir de 16h00 et les départs pour 10h00

Prix à la semaine du samedi 16h00 au samedi 10h00	Mobile home 2 places NATURE	Mobile home 4 places Côtés		Mobile home 4-6 places Côtés		Mobile home 6 places 3 ch. Côtés		Chalet 5 pl. NATURE	Mobile home 3 ch. 6/8 pl. MER	Mobile home adapté MER
		MER	NATURE	MER	NATURE	MER	NATURE			
31/03 - 22/06	195€	245€	245€	295€	295€	345€	345€	240€	360€	300€
23/06 - 06/07	255€	320€	320€	350€	350€	395€	395€	300€	450€	360€
07/07 - 20/07	485€	620€	-50€	650€	-50€	700€	-50€	510€	740€	635€
21/07 - 27/07	580€	680€	-50€	720€	-50€	770€	-50€	535€	785€	690€
28/07 - 17/08	635€	735€	-50€	770€	-50€	830€	-50€	680€	895€	720€
18/08 - 24/08	480€	630€	-50€	680€	-50€	720€	-50€	535€	740€	635€
25/08 - 31/08	255€	330€	330€	360€	360€	395€	395€	300€	440€	350€
01/09 - 30/09	195€	245€	245€	295€	295€	345€	345€	240€	360€	300€

Du 03/03 au 06/07 et du 31/08 au 03/09, la TV, les draps et le linge de toilette sont inclus dans le tarif.
Location de kit draps : (draps simple, taie d'oreiller et serviette) 15€/lit double, 8€/lit simple par séjour.
Location de télévision : 25,00€/séjour dans la limite des stocks disponibles.
Taxe de séjour selon tarif en vigueur

Formule Week-end / Court séjour

	Du 31/03 au 27/04 et du 25/08 au 30/09			Du 28/04 au 06/07		
	1 à 2 nuits	3 nuits	4 nuits	1 à 2 nuits	3 nuits	4 nuits
Mobile Home 2 pl	90,00 €	120,00 €	160,00 €	110,00 €	140,00 €	180,00 €
Mobile Home 4 pl	100,00 €	140,00 €	180,00 €	125,00 €	170,00 €	210,00 €
Mobile Home 4/6 pl	120,00 €	150,00 €	190,00 €	135,00 €	180,00 €	220,00 €
Mobile Home 6 pl / 3ch	140,00 €	180,00 €	210,00 €	160,00 €	200,00 €	240,00 €
Chalet 5pl	95,00 €	140,00 €	180,00 €	115,00 €	160,00 €	200,00 €
Mobile Home 3 ch 6/8	170,00 €	230,00 €	280,00 €	190,00 €	250,00 €	320,00 €
Mobile Home adapt	100,00 €	140,00 €	180,00 €	125,00 €	170,00 €	210,00 €

Les draps et le linge de toilette sont inclus dans le tarif. Location TV 12 €
Taxe de séjour selon tarif en vigueur

Tarifs Emplacement (prix à la nuitée, les départs doivent se faire avant 12h00)

	Du 01/05 au 06/07 Du 27/08 au 30/09	Du 07/07 au 27/07 Du 18/08 au 26/08		Du 28/07 au 17/08	
		Nature	Plage piscine	Nature	Plage piscine
Forfait 1-2 pers. + empl + voit	15,00 €	21,00 €	23,00 €	25,00 €	27,00 €
Personne supplémentaire	4,20 €	6,20 €	6,40 €	6,50 €	6,65 €
Enfant - 7 ans	2,20 €	3,00 €	3,20 €	3,20 €	3,40 €
Chien	1,00 €	1,50 €	1,50 €	1,80 €	1,80 €
Branchement électrique 6 A	1,50 €	4,00 €	4,00 €	4,30 €	4,30 €
Voiture supplémentaire		3,00 €	3,00 €	3,00 €	3,00 €

Du 28/07 au 17/08/2012, réservation de 7 nuits minimum payable 15 jours avant l'arrivée
Taxe de séjour selon tarif en vigueur

CONDITIONS GÉNÉRALES DE LOCATION

RÉSERVATION ET RÈGLEMENT :

Les réservations ne sont effectives qu'à réception de l'engagement de réservation accompagné de l'acompte correspondant.

Frais de réservation :

- du 30/06 au 01/09 pleine saison : 18 €
- en hors saison pas de frais de réservation.

Réservation d'un emplacement :

- À la réservation : 18 € de frais de réservation + 63 € d'acompte.
- L'ensemble maximum par emplacement est d'une voiture + une caravane + une petite tente.
- Prévoir un câble électrique d'environ 25 mètres.
- Toute modification en cours de séjour (nombre de personnes) doit être immédiatement signalée à la réception.
- Tout visiteur doit être signalé à la réception.
- Le règlement de la facture se fera à l'arrivée selon les dates réservées. En cas de prolongation ou modification du nombre de personne, la facture complémentaire sera réglée au départ.
- Du 25/07 au 16/08 nous n'acceptons les réservations que d'une semaine minimum.
- Du 1^{er} au 15 août, pour toute réservation en camping, durée minimum d'une semaine payable d'avance.

Réservation d'un mobile-home :

- À la réservation : 18 € de frais + 25 % du montant du séjour.
- Le solde du séjour sera à régler 15 jours avant votre arrivée.
- Une caution de 150 € (cent cinquante euros) vous sera demandée avant la prise de possession du mobile-home.
- Les locations vont du samedi 16 heures au samedi 10 heures.
- Une somme forfaitaire de 45 € pourra être retenue pour frais de nettoyage du mobile-home non correctement nettoyé.
- Votre animal sera le bienvenu moyennant un forfait de 35 € pour le séjour.

CONDITIONS D'ANNULATION :

Une assurance annulation vous est proposée, conditions ci-jointes.

ARRIVÉE RETARDÉE ET DÉPART ANTICIPÉ :

Le départ pour convenances personnelles avant la fin de la durée du séjour prévu ne pourra donner lieu à restitution des sommes versées. **Pour les emplacements, en cas de modification des dates d'arrivée ou de départ en juillet et en août, il ne sera tenu compte que des écrits reçus au moins une semaine avant la date d'arrivée prévue. Dans le cas contraire, la facturation tiendra compte des dates de réservation effectives.** Nous garderons un emplacement ou un mobile-home réservé pendant 24 heures à partir de la date prévue de votre arrivée. Passé ce délai, sans préavis de votre part, nous en disposerons. Le camping se réserve le droit d'expulser tout contrevenant au règlement intérieur.

- Accès Espace aquatique : short et bermuda non admis.

